SMART Business

FICHA TÉCNICA - V2.1

Smart Business V2.1 es un completo software para la gestión integral de minimarkets, tiendas, librerías, talleres, bodegas, ferreterías y establecimientos afines. Compatible con plataformas Windows y MacOS, ofrece la flexibilidad de instalación local y acceso en la nube. Con más de 10 años de experiencia, Smart Business se destaca por su capacidad de personalización y su integración con API de WhatsApp para la toma de pedidos de productos y una atención más ágil y eficiente.

CARACTERÍSTICAS PRINCIPALES

PUNTO DE VENTA (POS)

Interfaz intuitiva para el personal de ventas, adaptable a dispositivos móviles.
Toma rápida de pedidos con opciones de personalización.
Integración con impresoras de cocina y bar para agilizar el servicio.

GESTIÓN DE PRODUCTOS

Facilidad en la creación y actualización del productos.
Categorización y etiquetado de productos y bebidas.
Opciones de productos adaptados a diferentes tipos de establecimientos.

PEDIDOS ONLINE Y DELIVERY:

Integración con API de WhatsApp para tomar pedidos de productos de delivery y para recojo en tienda.
Seguimiento en tiempo real de pedidos y asignación de entregas.
Opciones de pago en línea y en efectivo al momento de la entrega.

GESTIÓN DE INVENTARIOS

Control detallado de existencias y alertas de stock.
Registro de proveedores y seguimiento de costos.
Informes de consumo para optimizar la oferta de productos.

PERSONALIZACIÓN DEL SOFTWARE

Adaptabilidad a las necesidades específicas de cada tipo de negocio.
Configuración de permisos de usuario para garantizar la seguridad de la información. Integración de logotipos, esquemas de color y estilos para mantener una experiencia de marca coherente.

MODO OFFLINE Y CLOUD

Funcionalidad offline para instalaciones locales y situaciones sin conexión.
Almacenamiento seguro en la nube para acceso remoto y copias de seguridad automáticas.



Para consultas y soporte técnico, comuníquese con nuestro equipo a través de:

Sitio web: smartsystem.pe
Correo electrónico: info@smartsystem.pe
Teléfono: +51 945 608 717
¡Smart System v2.01 ! La Conexión Perfecta entre la Tecnología y Gestión de negocios.
Contáctanos para una Demostración Personalizada.

SMART Business

FICHA TÉCNICA - SMART BUSINESS V2.1

REQUISITOS DEL SISTEMA

HARDWARE

Procesador: Intel i3 2 GHz o superior.
Memoria RAM: 4 GB o superior.
Almacenamiento: 20 GB de espacio disponible.

SISTEMAS OPERATIVOS

Windows 10 o posterior.
MacOS 10.12 o posterior.
Navegadores compatibles: Google Chrome, Mozilla Firefox, Safari.

LICENCIAMIENTO

Modelo SaaS con opciones de suscripción mensual o anual.
Diferentes niveles de licencia según el tamaño y las necesidades de la institución.
Licencia de prueba gratuita disponible para nuevos usuarios.

INTEGRACIÓN API DE WHATSAPP

Facilidad para tomar pedidos directamente desde la plataforma de WhatsApp.
Notificaciones automáticas sobre el estado de los pedidos.
Mensajes personalizados para promociones y ofertas.

SOPORTE TÉCNICO Y ACTUALZACIONES

Soporte técnico en línea disponible en horarios de oficina.
Actualizaciones regulares para mejorar la funcionalidad y seguridad.
Capacitación en línea para usuarios y administradores.

COMPLEMENTO

FACTURACIÓN ELECTRÓNICA

Emisión de facturas y boletas electrónicas
Integración directa y certificada con la SUNAT
Búsqueda con Padrón de base de datos de clientes con RUC
Vende desde múltiples dispositivos

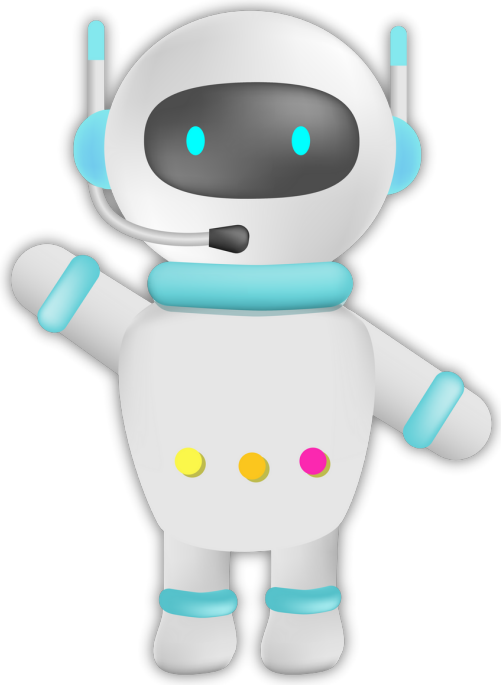

SMART ROBOT

Atención 24/7
Incrementa eficiencia
Personalización a medida
Piensa en tener un robot que haga el trabajo cuando tu equipo no esté disponible.
Es una solución que asegura un servicio constante y eficaz.

Para consultas y soporte técnico, comuníquese con nuestro equipo a través de:

Sitio web: smartsystem.pe
Correo electrónico: info@smartsystem.pe
Teléfono: +51 945 608 717
¡Smart System v2.01 ! La Conexión Perfecta entre la Tecnología y Gestión de negocios.
Contáctanos para una Demostración Personalizada.